

UNA SCUOLA PER LA VITA

La nostra scuola ha scelto di essere costantemente aperta alle nuove sfide che la società moderna impone, attuando un'educazione non solo per la formazione equilibrata delle varie discipline, bensì anche in rapporto alle più vive esigenze del "sentire democratico" impartendo valori essenziali all'edificazione della persona umana e del cittadino rispettoso delle regole di convivenza civile.

La nostra scuola ha viva coscienza di non essere unica dispensatrice del sapere e che lo stesso non è oggettivo ed è manipolato. Si definisce come incontro tra fede e cultura, quindi vogliamo fermamente che proclami la regalità di Cristo non solo l'insegnamento religioso, ma ogni tipo d'insegnamento.



Figlie di Cristo Re

www.cristore.net

ISTITUTO PARITARI O "CRISTO RE"
SCUOLA DELL'INFANZIA E PRIMARIA

Via Moscani, 2

84133 - SALERNO

Tel.: 089/724486

Fax: 089/725024

E-mail: direzione@cristore.net

Edito da  Copyright 2005



P.O.F. 2005/06



Scuola dell'Infanzia e Primaria
CRISTO RE
Via Moscani, 2 - 84133 SALERNO
Tel. 089/724486 - Fax: 089/725024
E-mail: direzione@cristore.net

La nostra identità

Scuola Paritaria dell'Infanzia e Primaria "CRISTORE"

I NOSTRI PUNTI DI FORZA

La Scuola per l'Infanzia e Primaria "CRISTORE" è presente dal 1981 in Via Moscani n. 2 a Torrione Alto, nella zona orientale della città, alla quale è collegata tramite la tangenziale e strade nazionali. La zona orientale, un tempo periferia della città, è divenuta centro di svariati interessi grazie anche al Centro Sociale che ospita numerose manifestazioni culturali, politiche, economiche e sociali. Altro importante centro d'interesse è il Forte "La Carnale" di origine normanna e di grande rilevanza storica e simbolica tanto da aver dato il nome al quartiere "Torrione" nel quale è ubicato e al quale la stessa scuola appartiene.



Il Padre Fondatore
José Gras y Granollers

La nostra è una scuola cattolica, e come tale trae ispirazione per la sua missione quotidiana dalle prospettive indicate dal Concilio Vaticano II, della C.E.I. e dal carisma della Congregazione delle Figlie di Cristo Re. Il fine educativo delle Figlie di Cristo Re è illuminare l'intelligenza dell'uomo con la verità e rendere bello il cuore ed amare il bene. Dice Padre Gras: «...Illuminare ed abbellire con la luce di Cristo e delle conoscenze umane l'intelletto ed il cuore è certamente L'EDUCAZIONE DELLE EDUCAZIONI»

Per il perseguimento degli obiettivi educativi e formativi dei fanciulli, poniamo alla base dell'azione pedagogica gli stimoli che più adeguatamente rispondono ai bisogni degli alunni: la partecipazione attiva, lo studio personale, le situazioni favorevoli per la scoperta, la creatività, la riflessione. Le linee guida, ispirate dalla nostra caratterizzazione di scuola cattolica e dai nostri valori fondanti, sono incentrate su:

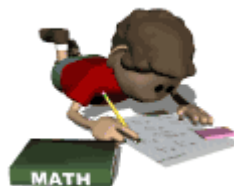

AMORE, che porta con sé amabilità nel tratto: adolcire la voce, riprendere con bontà, e tono familiare, perché comprendano e si sentano amati.

STIMOLO E MOTIVAZIONE, ponendo in evidenza le loro buone qualità, per stimolarle, nell'esercizio della virtù. Attraverso originalità, creatività, pazienza, perseveranza e dominio di sé.

AUTO, perché sviluppi le proprie capacità e responsabilità, tendendo a valorizzare il dinamismo personale dell'alunno e a scoprire il suo 'io' e le sue capacità.

USO DEL DIALOGO, costante per non imporre pesi, per ottenere la collaborazione nell'opera comune e conoscere i motivi del loro operare. Nel libro "Sugerencias y Consejos" ci viene detto: "Devono dare continuamente le spiegazioni, le ragioni di ciò che si chiede e di ciò proibisce; tutto sempre accompagnato dal miglior condimento: l'amore".

- Scuola ispirata all'accoglienza
- Unitarietà del processo educativo attraverso il lavoro collegiale degli insegnanti
- La scuola offre occasioni per instaurare rapporti di consulenza e collaborazione
- La scuola propone i saperi come strumenti per conoscere la realtà, risolvere i problemi e continuare ad apprendere
- La scuola realizza progetti che qualificano ed ampliano l'offerta formativa
- La scuola garantisce formazione e aggiornamento continuo per i docenti
- La scuola propone metodi didattici che coinvolgono attivamente gli alunni

LE ATTIVITÀ INTEGRATIVE

Oltre alle regolari attività didattiche, tra le quali l'insegnamento della seconda lingua straniera (tedesco), il laboratorio multiespressivo e la realizzazione del giornalino scolastico, offriamo attività facoltative pomeridiane, rivolte anche agli adulti, quali:



- **MAR - Movimento Apostolico Cristo Re;**
- **Corso per il conseguimento della patente Europea del Computer ECDL;**
- **Corsi ed esami per la certificazione Trinity;**
- **Theatrino: Show didattici in lingua inglese;**
- **Corso di spagnolo.**
- **Corso di chitarra.**

www.cristore.net

ISTITUTO PARITARIO "CRISTORE"
SCUOLA DELL'INFANZIA E PRIMARIA
Via Moscani, 2
84133 - SALERNO

Tel.: 089/724486

Fax: 089/725024

E-mail: direzione@cristore.net